

การจัดการความน่าอยู่ของสำนักงาน

คณะบริหารธุรกิจและนิเทศศาสตร์ มหาวิทยาลัยพะเยา

พื้นที่ของสำนักงาน

สำนักงานคณะบริหารธุรกิจและนิเทศศาสตร์ ตั้งอยู่ที่มหาวิทยาลัยพะเยา เลขที่ 19 หมู่ 2 ตำบลแม่กา อำเภอเมืองพะเยา จังหวัดพะเยา ได้กำหนดขอบเขตพื้นที่ของการจัดการสิ่งแวดล้อม โดยมีวัตถุประสงค์เพื่อลดการใช้พลังงานและทรัพยากร ลดการเกิดของเสีย ลดการปล่อยก๊าซเรือนกระจกออกสู่บรรยากาศ และดำเนินกิจกรรมที่เป็นมิตรกับสิ่งแวดล้อม มีพื้นที่จัดการสิ่งแวดล้อมอยู่ในบริเวณชั้น 2 อาคารเรียนรวมหลังเก่า มีขนาดพื้นที่ รวม 1,019 ตารางเมตร ดังนี้

- | | |
|---|---------------------|
| - ห้องสำนักงานคณะบริหารธุรกิจและนิเทศศาสตร์ | - ห้องน้ำ |
| - ห้องผู้บริหาร | - พื้นที่ถ่ายเอกสาร |
| - พื้นที่รับประทานอาหาร | - ห้องประชุม |
| - จุดพักผ่อน | - ทางเดิน |

แผนผังการจัดการสิ่งแวดล้อมและกิจกรรมในพื้นที่สำนักงาน

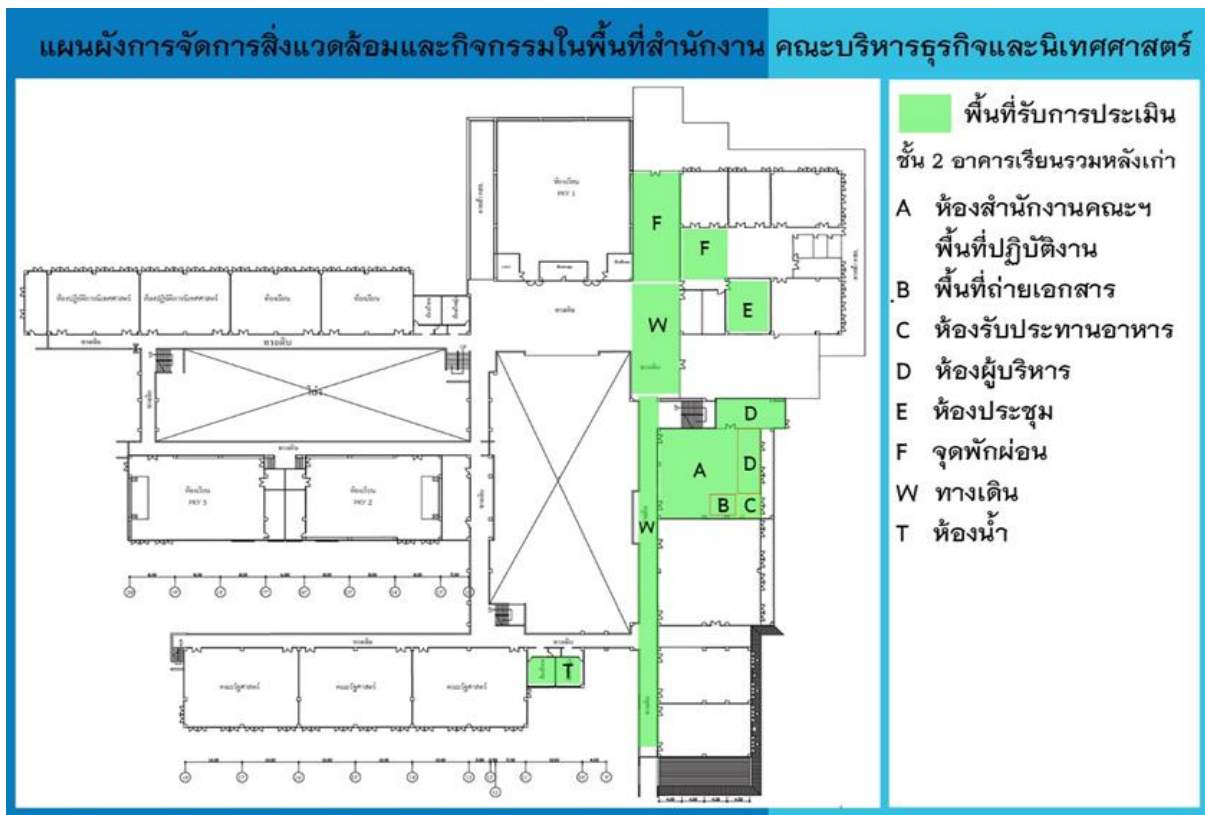

มีพนักงานภายในสำนักงานฯ จำนวนทั้งสิ้น 22 คน โดยแบ่งออกเป็นพนักงานประจำ 19 คน พนักงานชั่วคราว 1 คน และพนักงานทำความสะอาด จำนวน 2 คน

กิจกรรมภายในสำนักงาน

1) การพิมพ์เอกสาร และการถ่ายเอกสาร

กิจกรรมการพิมพ์เอกสารและการถ่ายเอกสาร เป็นกิจกรรมที่เกิดขึ้นจากการปฏิบัติงานของบุคลากรเพื่อขับเคลื่อนการดำเนินงานในด้านต่างๆ ตามหน้าที่และความรับผิดชอบ ให้บรรลุตามเป้าหมายและยุทธศาสตร์การพัฒนาคณะบริหารธุรกิจและนิเทศศาสตร์ มหาวิทยาลัยพะเยา ทั้งนี้ คณะฯ ได้คำนึงถึงการรักษาสิ่งแวดล้อม เช่น การลดการใช้กระดาษ ส่งเสริมการใช้เอกสารดิจิทัลแทนการพิมพ์เอกสารเพื่อลดการใช้กระดาษ การรีไซเคิล จัดตั้งจุดรีไซเคิลสำหรับกระดาษและวัสดุอื่นๆ ภายในสำนักงาน การใช้พลังงานอย่างมีประสิทธิภาพ ปิดเครื่องใช้ไฟฟ้าเมื่อไม่ใช้งาน

2) การประชุม

กิจกรรมการประชุม คณะบริหารธุรกิจและนิเทศศาสตร์ได้ออกแบบการจัดประชุมภายในคณะฯ ให้ลดการใช้กระดาษและเอกสาร โดยการนัดหมายการประชุม และจัดส่งเอกสารประกอบการประชุมผ่านช่องทางออนไลน์ ตลอดจนการจัดเตรียมอาหารว่าง การคัดแยกขยะ การกำจัดของเสีย ให้ถูกต้องตามมาตรการประหยัดกระดาษ และมาตรการใช้อุปกรณ์สำนักงานและหมึกพิมพ์ คณะบริหารธุรกิจและนิเทศศาสตร์

3) การรับประทานอาหาร

กิจกรรมการรับประทานอาหารของบุคลากรประกอบไปด้วยพื้นที่รับประทานอาหารภายในห้องสำนักงานคณะฯ (ห้อง A202-2) และห้องรับรอง

4) การทำความสะอาดสำนักงาน

กิจกรรมทำความสะอาด มีผู้ประกอบการจ้างเหมาเป็นผู้ปฏิบัติงานทำความสะอาด โดยพนักงานทำความสะอาดมีความรู้และความเข้าใจเกี่ยวกับการปฏิบัติงานทำความสะอาดเป็นอย่างดี การคัดแยกขยะอย่างถูกวิธี ตลอดจนมีความเข้าใจเกี่ยวกับการจัดการสิ่งแวดล้อมอย่างถูกต้อง

รูปภาพกิจกรรมการทำความสะอาด ตามหลัก 5 ส.



แผนผังอาคาร

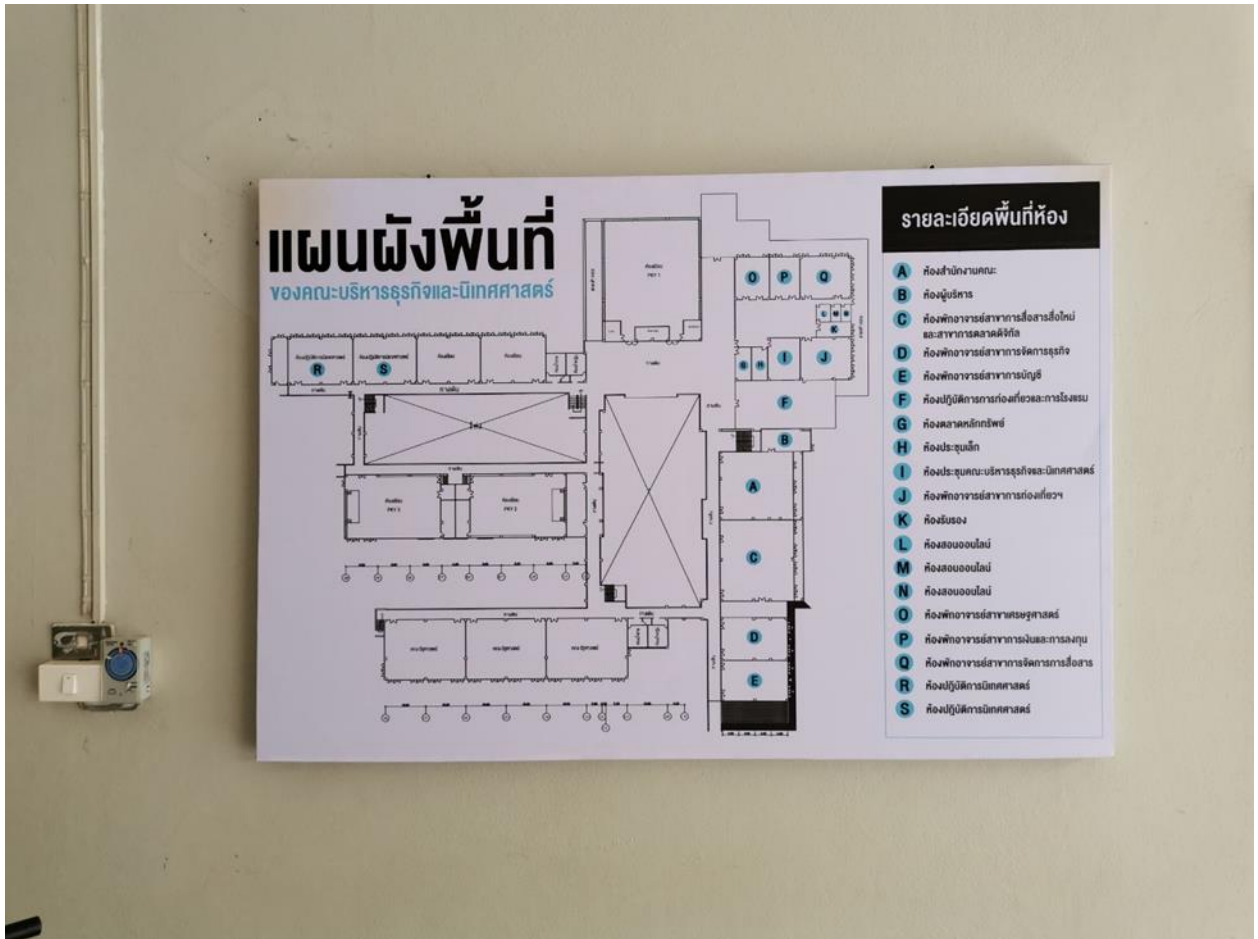

แผนผังห้องสำนักงานคณะฯ

